

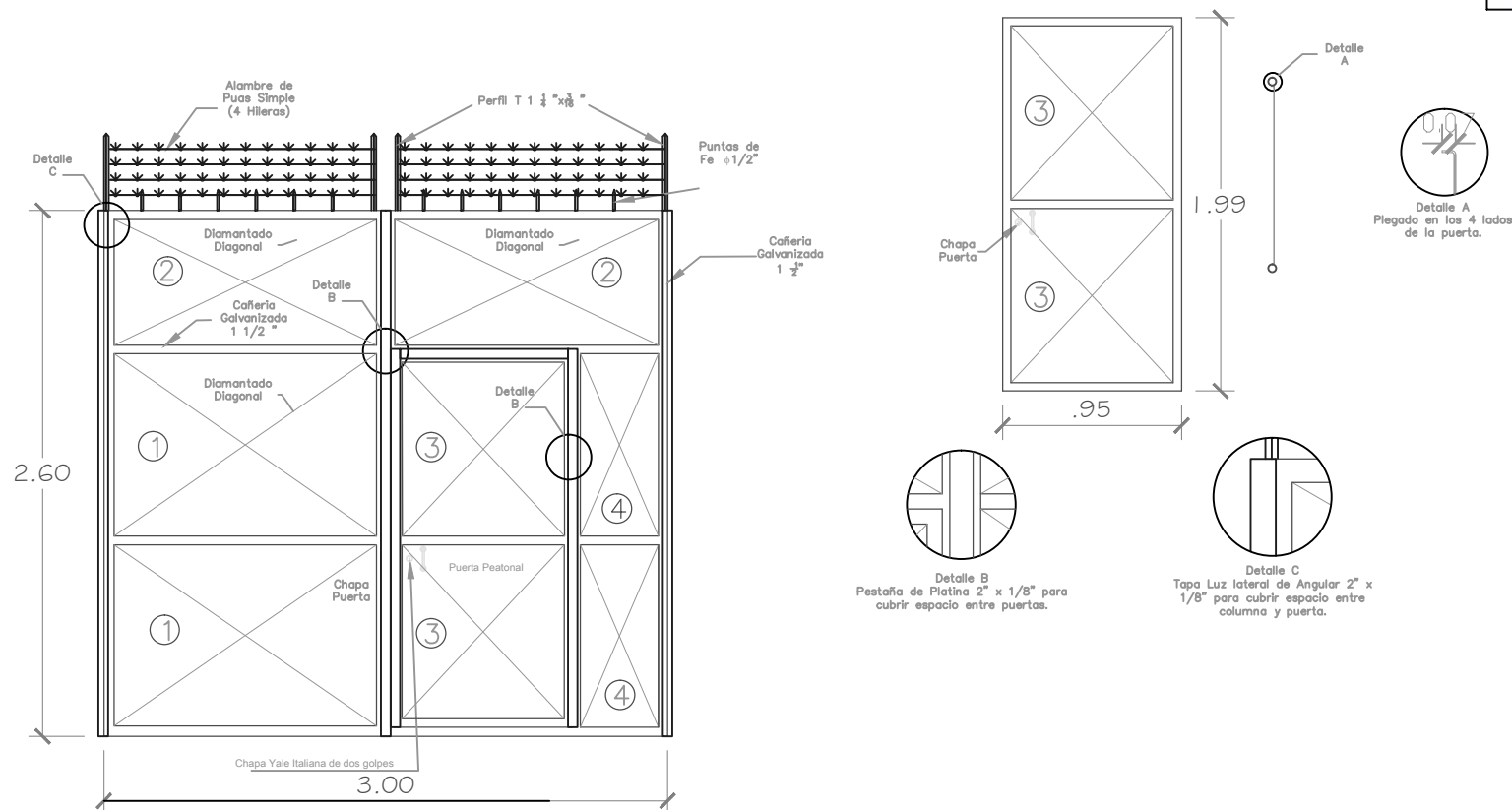

PUERTA DE INGRESO VEHICULAR



ESPECIFICACIONES

Plancha $e=1.5\text{mm}$ plegada en forma de diamante y pestaña de 20mm.
 Se colocara una pestaña de Pletina 2"x1/8", en la union entre hojas del portón y union de la puerta peatonal y portón.
 Esquema de pintura anticorrosiva y al duco a 2 manos color aluminio.
 Soldadura cada 4".
 Las planchas deben ser completas, no se aceptaran planchas unidas por soldadura.
 Llevara dos picaportes inferiores para cada hoja del porton y uno horizontal con un candado yale, los picaportes se ejecutaran de fierro lizo de 5".
 Se inspeccionara calidad de soldadura y pintura.
 Se ejecutara un sobrecimiento de 10 cm por debajo del portón para que el ripio de la estación evite la apertura de esta.

ENTE S.A. IMPLEMENTACION DE PROYECTOS	
Órdenes de	Medidas en (mt.)
Última revisión	Esc.: s/e
Aprobacion : F. Jose Loza	Fecha : Ago. / 13
Dibujo : Obras Civiles	